

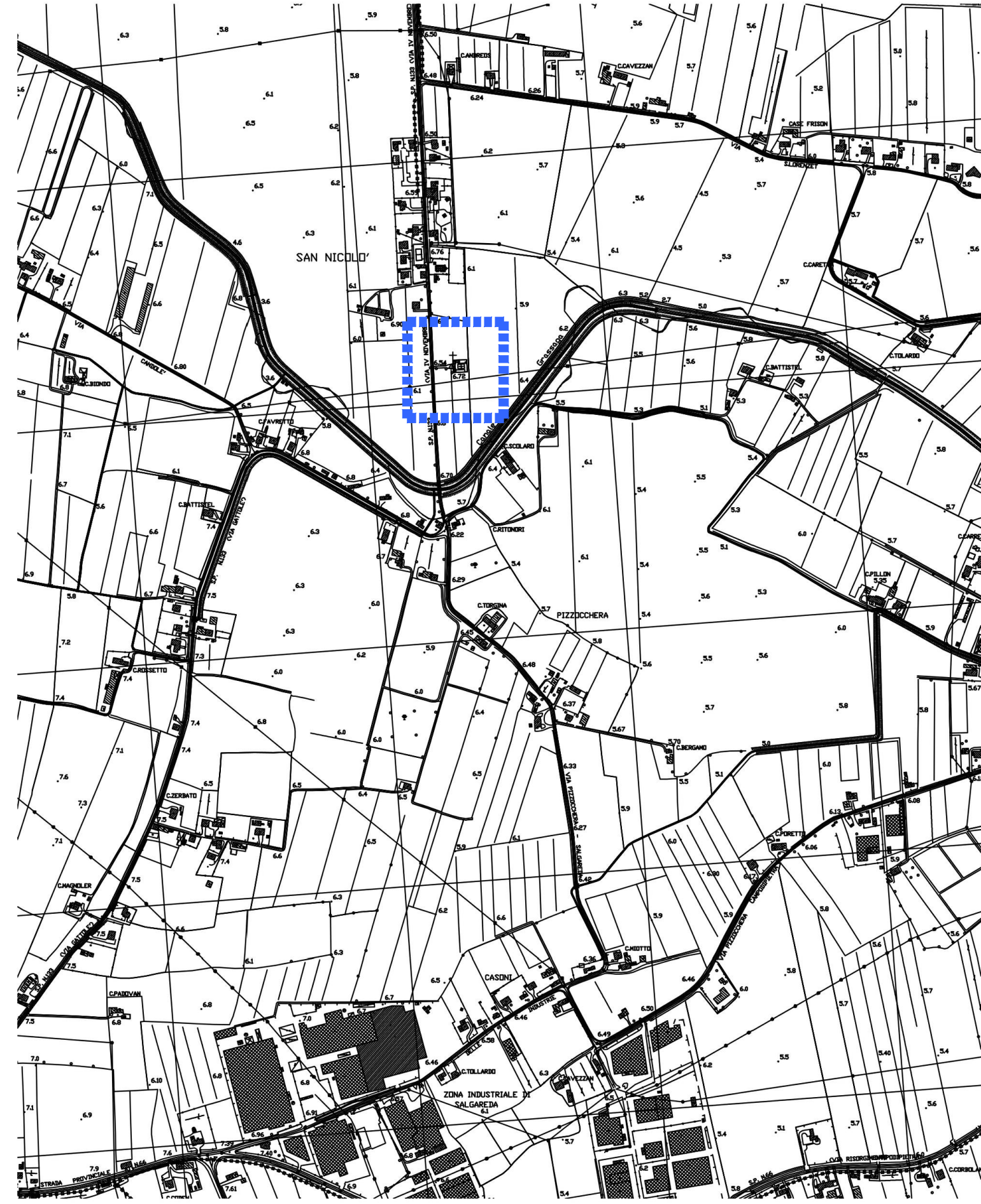

ESTRATTO CTR
PONTE DI PIAVE
scala 1 : 5.000

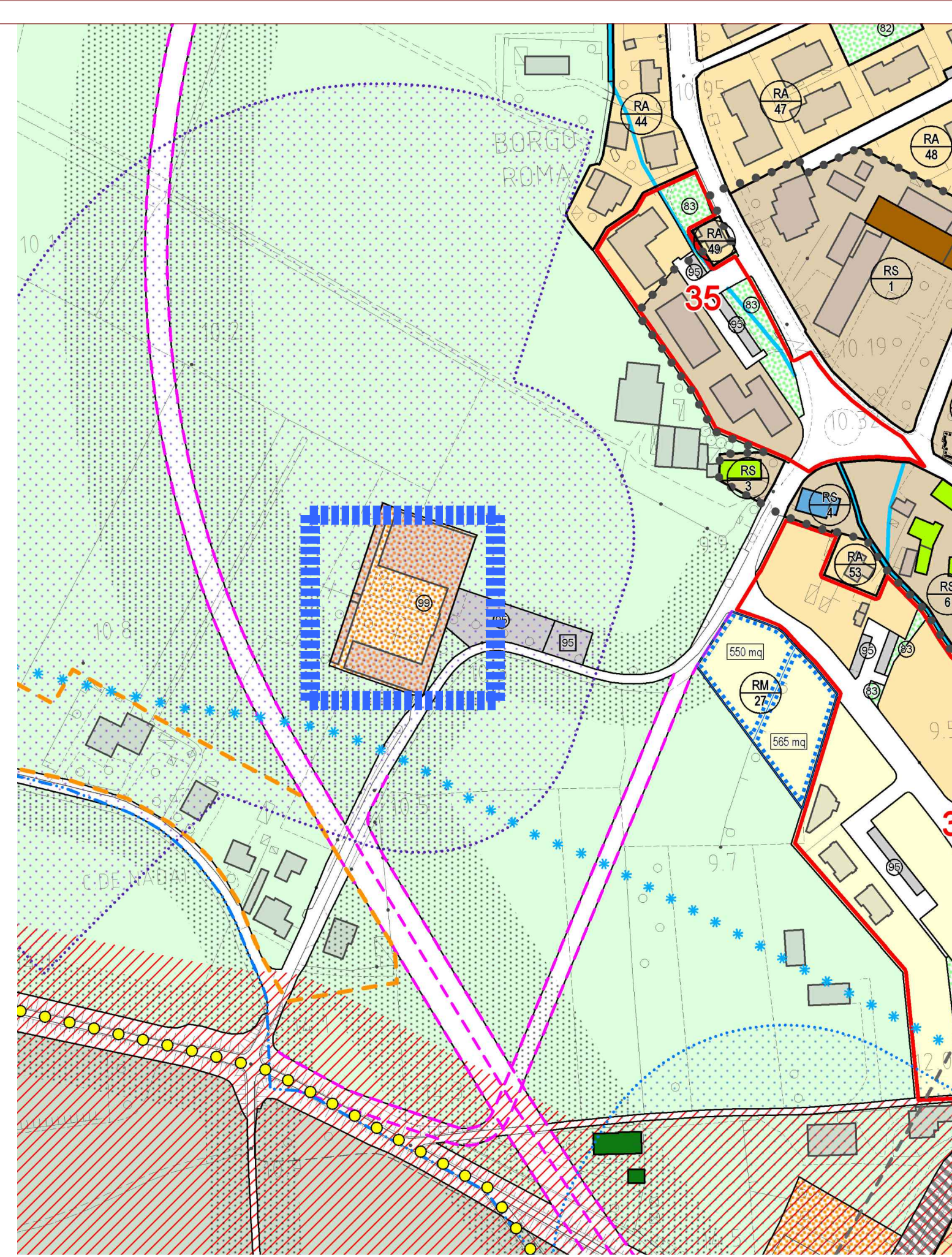

ESTRATTO CTR
S. NICOLO'
scala 1 : 5.000



ESTRATTO PI
PONTE DI PIAVE
scala 1 : 2.000



ESTRATTO PI
S. NICOLO'
scala 1 : 2.000

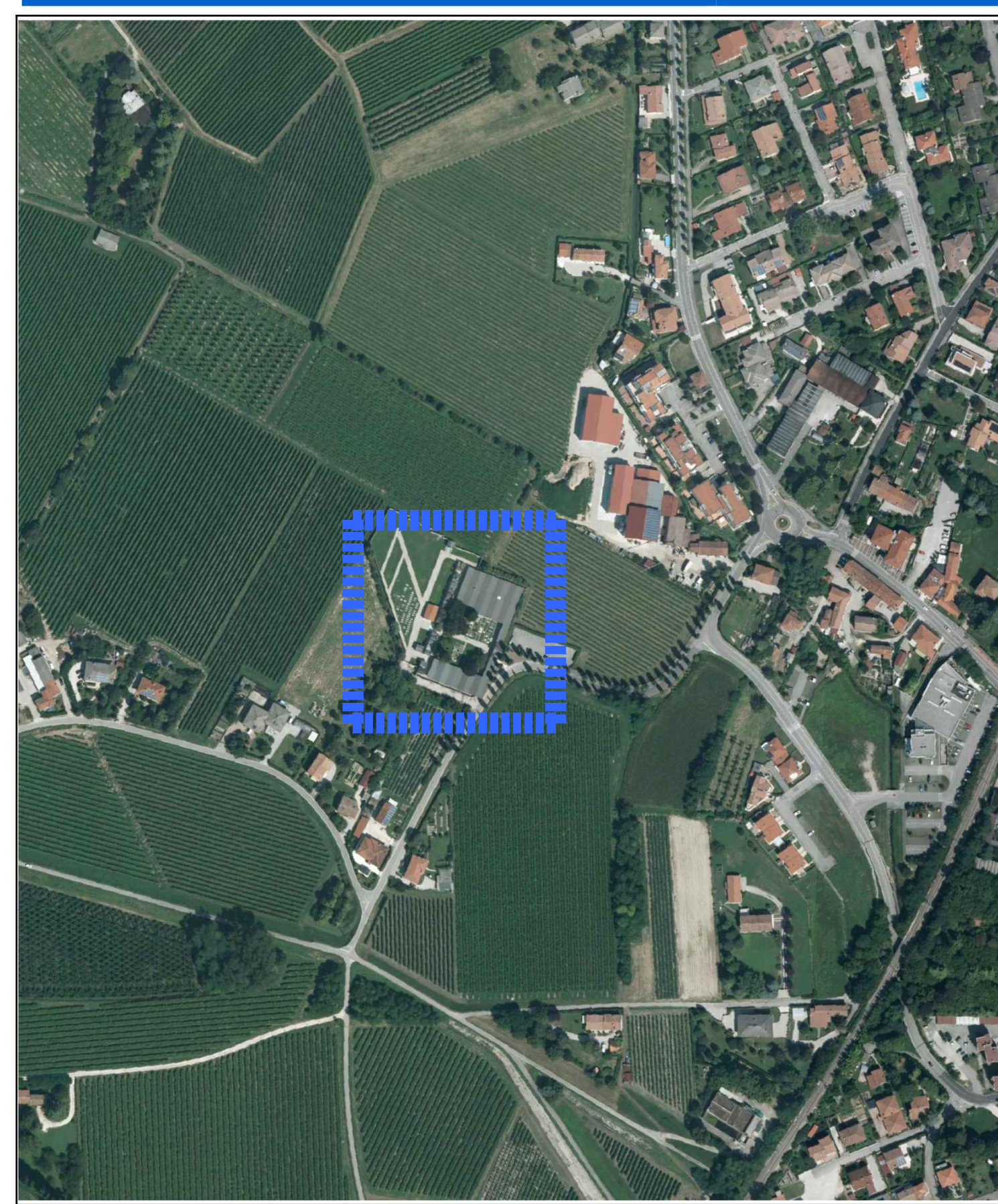

ESTRATTO ORTOFOTO
PONTE DI PIAVE
scala 1 : 2.000
(fonte: Regione Veneto)

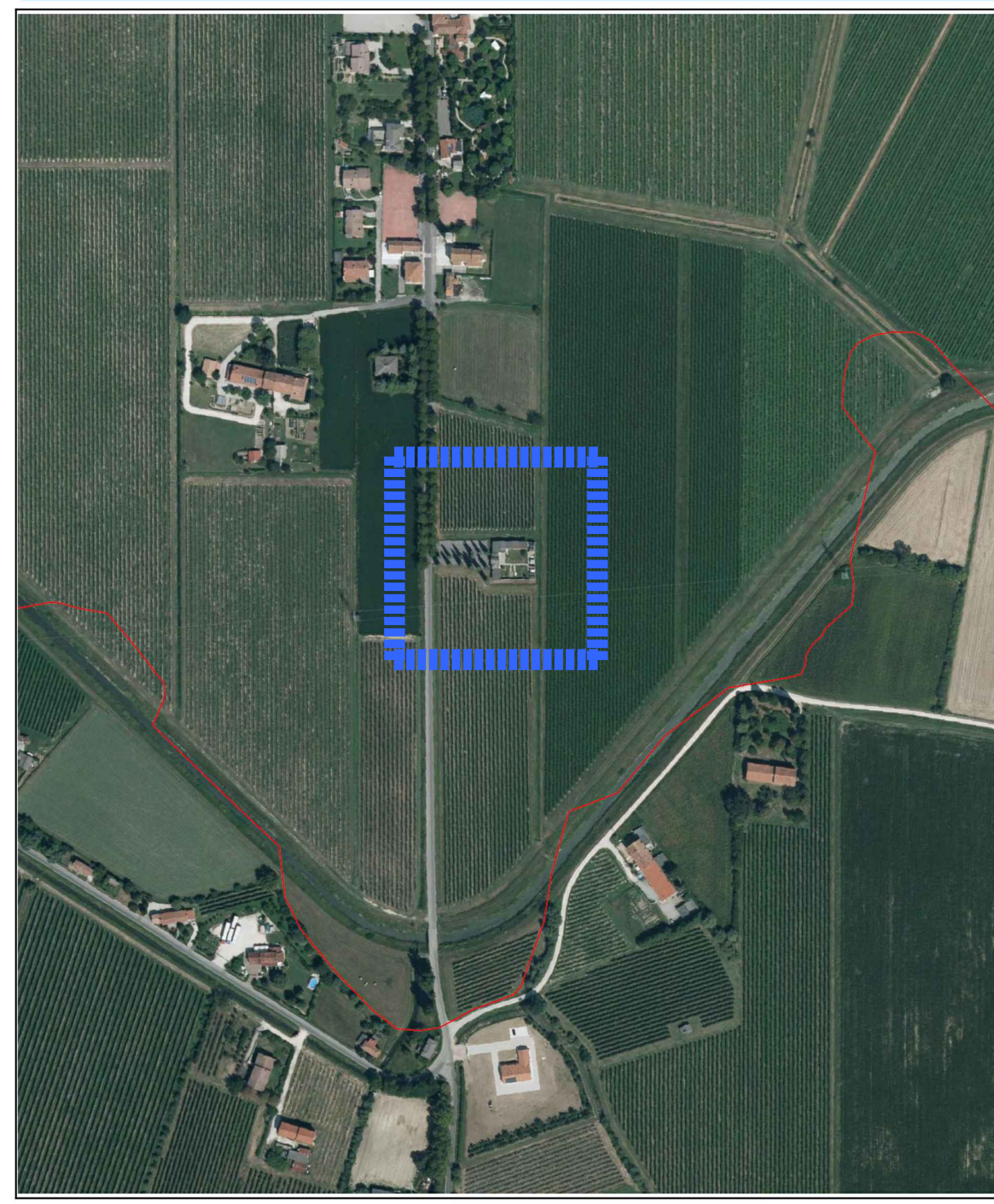

ESTRATTO ORTOFOTO
S. NICOLO'
scala 1 : 2.000
(fonte: Regione Veneto)

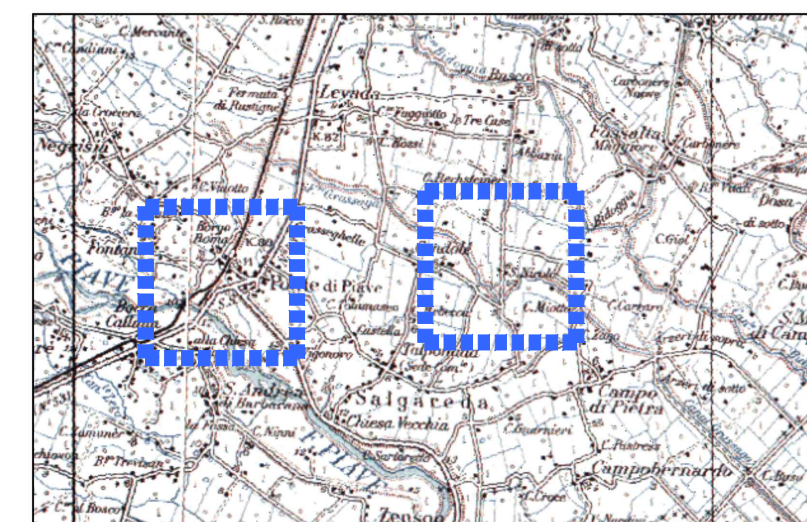

0 1,92 km

ESTRATTO IGM
scala 1 : 25.000

COMUNE DI PONTE DI PIAVE
Provincia di Treviso

FINANZA DI PROGETTO
Ai sensi dell'art. 193 c. 1; D.Lgs. 36/2023

ABBATTIMENTO DELLE BARRIERE
ARCHITETTONICHE NEI CIMITERI COMUNALI DI
PONTE DI PIAVE E DI S. NICOLO'

CONCESSIONE DEL SERVIZIO DI ILLUMINAZIONE
VOTIVA PRESSO I CIMITERI COMUNALI CON
RIQUALIFICAZIONE ENERGETICA FUNZIONALE
DEGLI IMPIANTI

- ONERI E PRESTAZIONI AGGIUNTIVE -

| Tavola | Contenuto | Scala |
|----------|--------------------|----------|
| 1 | CARTOGRAFIE | 1:25.000 |
| | | 1:5.000 |
| | | 1:2.000 |
| Data | Aggiornamento | |
| | 02.01.2024 | |

Committente **ELETTROTECNICA C.LUX**
Di Navoni Pietro & C. S.r.l.

Progettista **Marco Munarin architetto**
ORDINE
ARCHITETTI
PROVINCIA
DI TREVISO
ARCHITETTO

via monte cervino n. 3, 31032 casale sul sile (tv)
m. +39.335.6742266; e. munarin.marco@gmail.com
pec.marco.munarin@archiworldpec.it